Herbsttagung der AG Interventionelle Kardiologie der Österreichischen Kardiologischen Gesellschaft

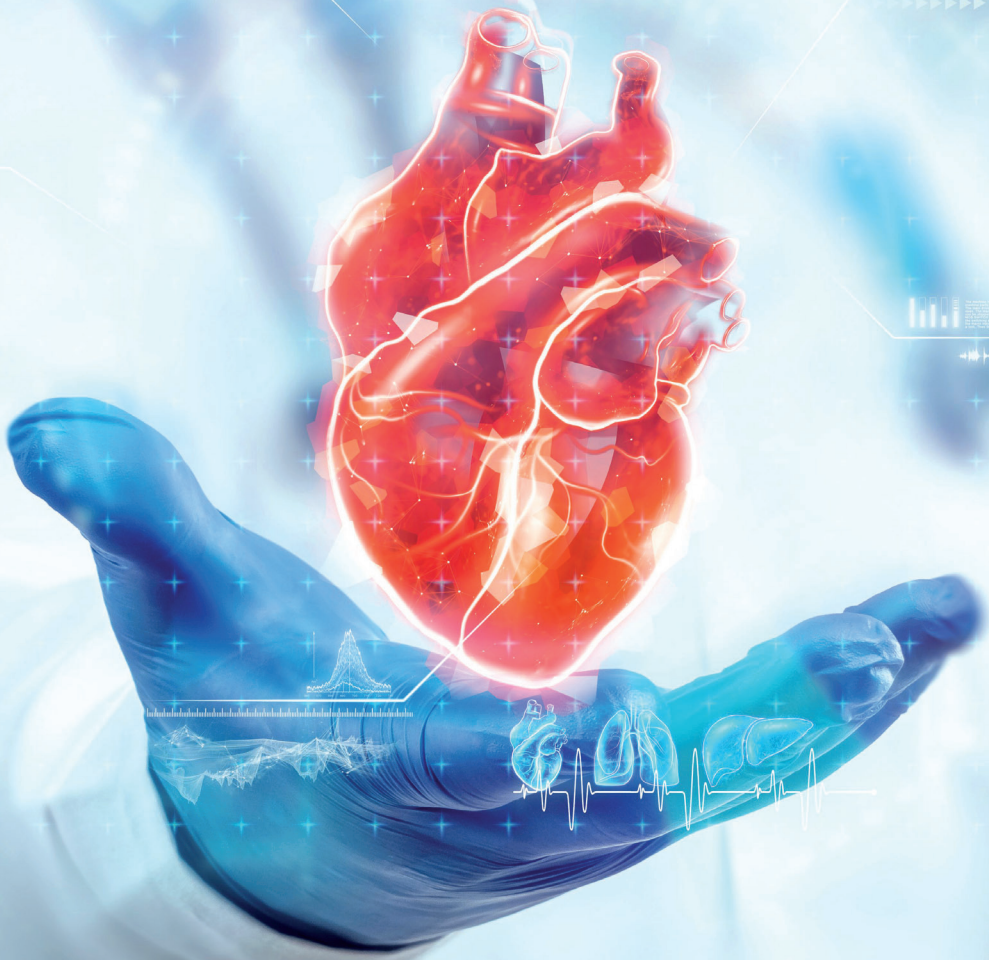

Courtyard by Marriott Linz

Herbsttagung: Freitag, 15. November 2024
Workshop: Samstag 16. November 2024

Veranstalter:
AG Interventionelle Kardiologie der
Österreichischen Kardiologischen Gesellschaft (ÖKG)
ZVR: 804776656

ÖKG
Österreichische
Kardiologische
Gesellschaft

Tagungsort:
Courtyard by Marriott Linz
Europaplatz 2, 4020 Linz

Tagungsprogramm:
Freitag, 15. November 2024 – Jahrestagung
Samstag, 16. November 2024 – Workshop

Wissenschaftliche Leitung:
Prim. Priv.-Doz. Dr. Matthias Frick
Abteilung für Innere Medizin I
Kardiologie, Angiologie, Endokrinologie,
Diabetologie und Intensivmedizin
Landeskrankenhaus Feldkirch

Univ.-Prof. Priv.-Doz. Dr. Alexander Niessner, MSc
Universitätsklinik für Innere Medizin II
Klinische Abteilung für Kardiologie
Medizinische Universität Wien, AKH Wien

Sponsoring, Fachausstellung und Organisation:
Medizinische Ausstellungs- und Werbegesellschaft
Freyung 6/3, 1010 Wien
Kontakt: Sonja Chmella und Nicole Lehner
Tel.: +43 1 536 63-32 oder -20
E-Mail: kardio@maw.co.at

Anmeldung:
https://registration.maw.co.at/kardiointerv24

DFP Diese Veranstaltung wird für das Diplomfortbildungsprogramm der Österreichischen Ärztekammer eingereicht

Druck: ROBIDRUCK, 1200 Wien – www.robidruck.co.at